



设计更改通知单

第 页 共 页

项目名称	娄底职业技术学院基础能力建设项目体育馆建设工程EPC总承包	设计号	2021-00-13	通知单编号	
子项名称		专业	结构	附图张数	
更改原因	<input type="checkbox"/> 外部审核要求更改 <input checked="" type="checkbox"/> 建设单位要求更改 <input type="checkbox"/> 设计原因要求更改 <input type="checkbox"/> 其他				
涉及专业	<input type="checkbox"/> 总图 <input type="checkbox"/> 建筑 <input checked="" type="checkbox"/> 结构 <input type="checkbox"/> 给排水 <input type="checkbox"/> 暖通空调 <input type="checkbox"/> 电气				
涉及专业的相关变更单号					

更改内容：1、原钢结构屋顶下1轴~4轴x D轴~J轴新增设备平台，具体修改如下；

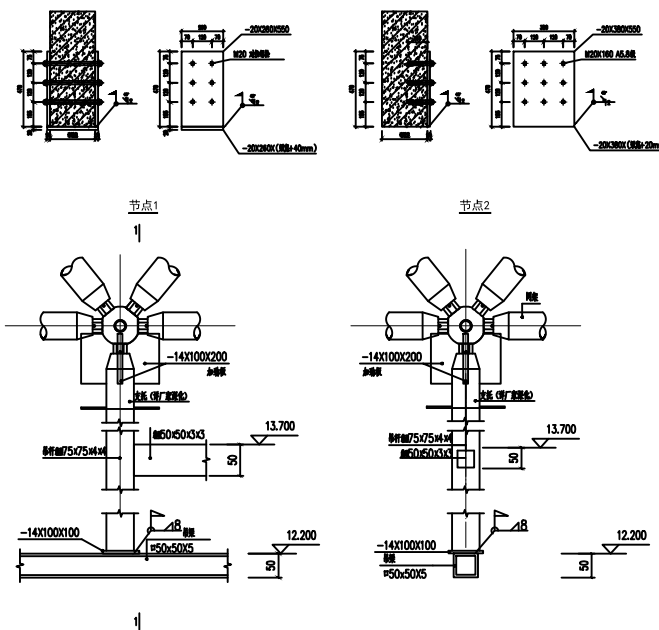
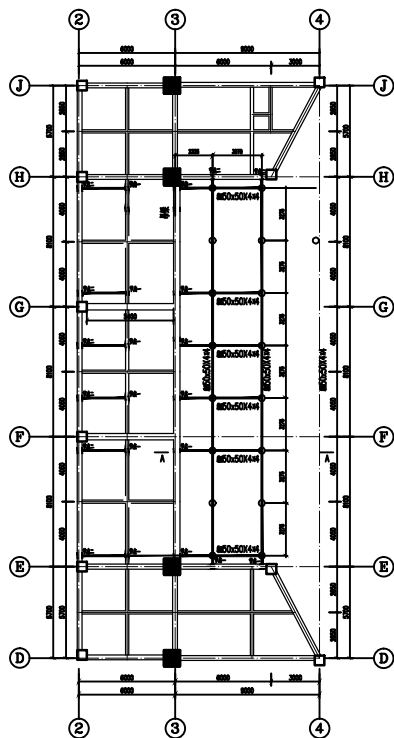

① 吊杆节点大样图

② 吊杆节点大样图

- 注：1. 本层标高为13.700m。
 2. 本层未注明轴网尺寸均按50x50x6轴网为0.355B。
 3. 未注明的角钢除特别说明外均为二股角钢，其理论尺寸thf等于肢宽b的厚度，角钢长度形物等按全长通用。
 4. 本变更单经审核单位签字后方可生效。

1. 吊杆、吊杆、吊杆材料均为Q355B。
 2. 吊杆新增密封盖板，尺寸50x50x5。

1. 吊杆、吊杆、吊杆材料均为Q355B。
 2. 吊杆新增密封盖板，尺寸50x50x5。

(盖章)

2024年7月02日

专业负责	廖操	设计	唐暖淘	校对	陈迪	审核		审定	
会签	建筑		给排水		弱电		工艺		项目负责
	结构		强电		暖通		项目经营负责		项目执行负责

注：1. 外部审查将施工图审查、超限高层抗震专项审查、施工图交底（会审）等，对修改内容认可。
 2. 本专业设计更改通知单须经技术负责人签字，相关专业间必须认真会审、签字，相关专业间必须认真会审、签字，相关专业间必须认真会审、签字。
 3. 此单由设计更改人填写，可附图，竣工后由项目设计更改通知单负责人将各专业设计更改通知单电子文件一起归档。
 4. 盖章：1) 公司出图专用章 2) 注册师执业章。